

Draufsicht

Maßstab 1 : 2000 Bezugshorizont : SKN Maschenweite : 2,00 m Bezug Länge/Breite : WGS84-Ellipsoid (GRS-80)
 Höhen- / Tiefenkoten : Minima der Maschen Bezug Tiefenlinien : SKN Farbe der Modellflächen : Hörschichtenplan

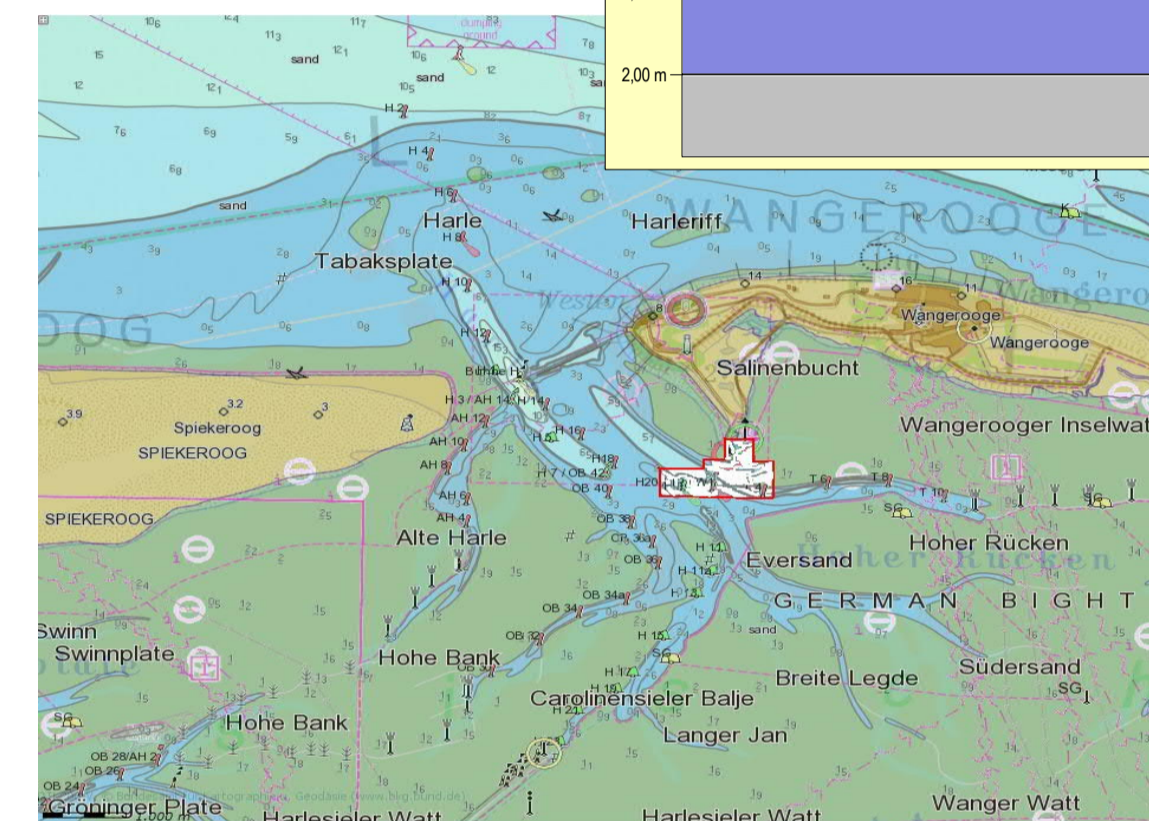
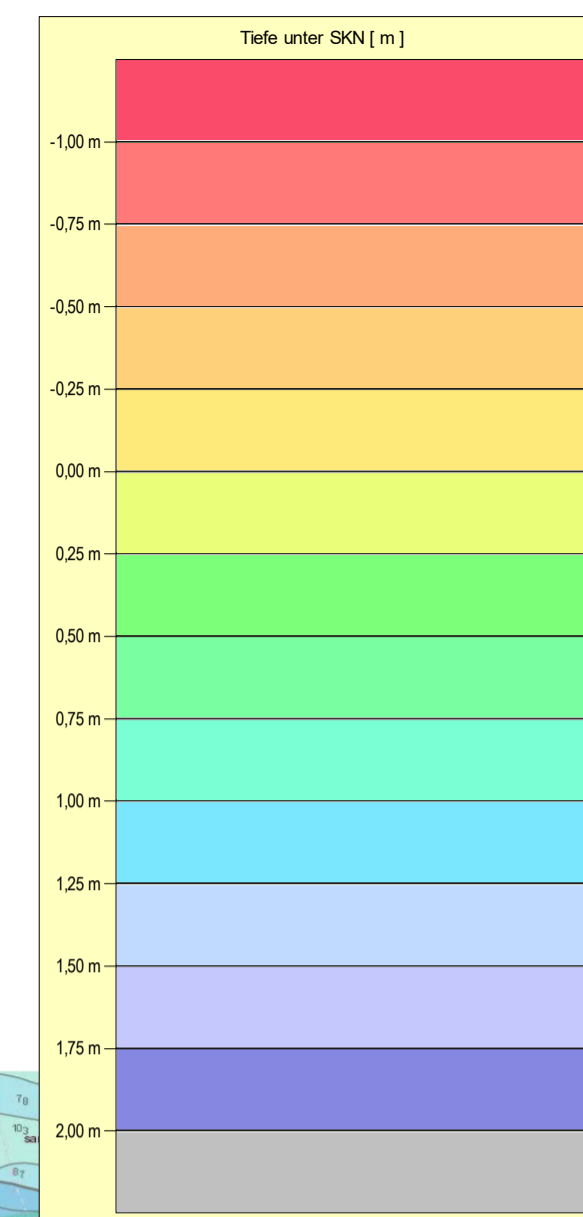
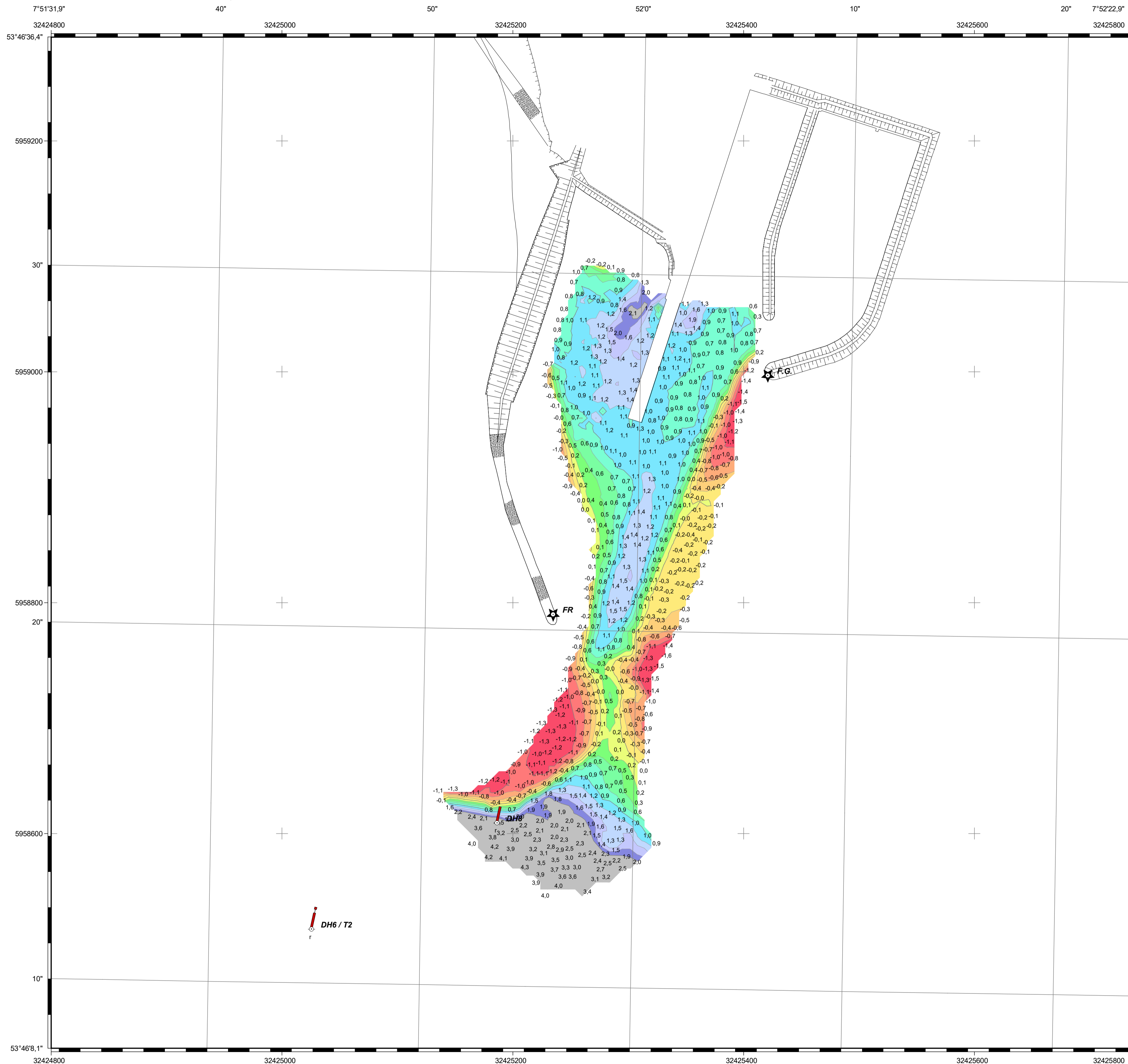

		Wasserstraßen- und Schiffsamt Weser - Jade - Nordsee			
Maßstab	1 : 2000	Zufahrt W.ooger Westanleger -01-22 Kontrollvermessung Ostfriesisches Küstengewässer		Plan-Nr.	34
Aufgestellt Wilhelmshaven, den 03.03.2022		Unterschrift / Datum		Dienst- bezeichnung	
Zeichnung geprüft		gez.Heinemann		VIng.	
Zeichnung erstellt		gez.H.Janßen		VT.	
Angaben zum Messgebiet: Bezugshorizont der Karte: SKN Tiefenlinienbezug: SKN NHN des Bezugshorizonts: -2,05 m					
Qualitätsangaben zur Messung: Datum der ersten Messung: 01.03.2022 Schiffsname: VJ Juist Datum der letzten Messung: 01.03.2022 Lagestatus: 489 Ortungsverfahren: PDGPS Höhenstatus: 170 Tiefenmesssystem: Odom-Echotrac MKIII Frequenz: 210kHz geografisches Netz: ETRS 89 Beschickungsverfahren: PDGPS					
Qualitätsangaben zum Produkt: Status der Auswertung: Modellierung abgeschlossen Modell: nordorientiertes Grid (Maschenweite 6,00 m) Standardunsicherheit einer Einzeltiefe (Grad des Vertrauens 95%): 0,20 m Standardunsicherheit des Modells (Grad des Vertrauens 95%): 0,10 m					
Angaben zu Bestandsdaten: Stand DBWK: 2017 Stand Seezeichen: 03.03.2022					
Die Nutzung der Geodaten und Geodatendienste der WSV wird durch die Verordnung zur Festlegung der Nutzungsbestimmungen für die Bereitstellung von Geodaten des Bundes (GeoNutzV) (http://www.wsv.de/service/karten/geoinformationen/geonutzv.pdf) geregelt.					